



Solnhofer Plattenbelag und Treppenpodeste Und Stufen aus Solnhofer

Arbeitsablaufdokumentation

Solnhofer; Ein Kalkstein aus dem Fränkischen der sich sehr gut sanieren läßt.

Wir stellen Ihnen nachfolgend einen Plattenbelag aus Solnhofer mit einer Treppenanlage vor. Dieser Belag wurde von 30 Jahren in das Objekt eingebracht. Die Treppenstufen waren mittlerweile hohllagig und klapperten beim Begehen.



Meisterbetrieb

Naturstein- und Kunststeinsanierung

schleifen · polieren · hydrophobieren · kristallisieren · oleophobieren

CGS Natursteinbearbeitung Ltd./ 69 Great Hampton Str./ Birmingham/ B18 6 Ew/ Company Nr. 6965443/ Registered in England and Wales

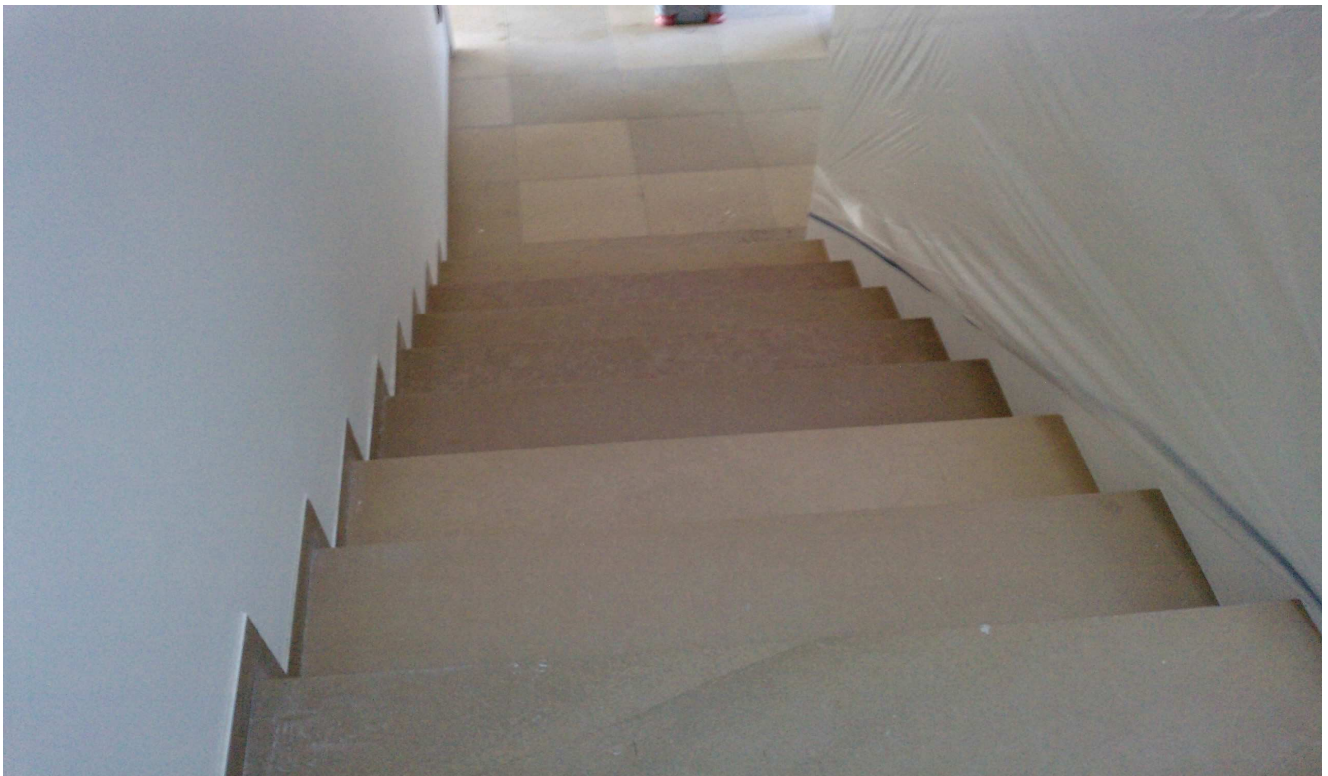

Meisterbetrieb

Naturstein- und Kunststeinsanierung

schleifen · polieren · hydrophobieren · kristallisieren · oleophobieren

CGS Natursteinbearbeitung Ltd./ 69 Great Hampton Str./ Birmingham/ B18 6 Ew/ Company Nr. 6965443/ Registered in England and Wales



Nachdem die Treppenstufen durch ein spez. Klebverfahren, ohne Herausnahme der Stufen und ohne Beschädigungen der Setzstufen und Sockel, wieder verfestigt waren wurden die Flächen mit metallgesinterten Planschliffwerkzeugen eingeschliffen.

Etwaige Beschädigungen der Oberflächen wurden mit spez. Zementären Kittten verschlossen und eingeschliffen.

Der Belag wurde ca. 6 mal grob und fein mit Diamantkörung und spez. Dreischeibenrotationsmaschinen bearbeitet. Die nun vorliegende mattglänzende unverletzte und plane Oberfläche wird nun mit Oxalaten auf Hochglanz poliert. Aufgrund des hohen Kalkanteils im Solnhofer lässt sich eine hervorragende Politur erzielen.

Wir denken die nachfolgenden Bilder sprechen hier für sich.



Meisterbetrieb

Naturstein- und Kunststeinsanierung

schleifen · polieren · hydrophobieren · kristallisieren · oleophobieren

CGS Natursteinbearbeitung Ltd./ 69 Great Hampton Str./ Birmingham/ B18 6 Ew/ Company Nr. 6965443/ Registered in England and Wales



Meisterbetrieb

Naturstein- und Kunststeinsanierung

schleifen · polieren · hydrophobieren · kristallisieren · oleophobieren

CGS Natursteinbearbeitung Ltd./ 69 Great Hampton Str./ Birmingham/ B18 6 Ew/ Company Nr. 6965443/ Registered in England and Wales



Aufgrund der Dringlichkeit wurden die Arbeiten innerhalb von 3 Tagen abgeschlossen. Es konnte ein absolut neuwertiger Belag hergestellt werden.

Nordhofen, 11.09.2009

Meisterbetrieb

Naturstein- und Kunststeinsanierung

schleifen · polieren · hydrophobieren · kristallisieren · oleophobieren

CGS Natursteinbearbeitung Ltd./ 69 Great Hampton Str./ Birmingham/ B18 6 Ew/ Company Nr. 6965443/ Registered in England and Wales

CGS Natursteinbearbeitung Ltd. - Wiedstraße 7 - 56242 Nordhofen - Telefon: 0 26 26 / 36 41 007 - Mobil: 0 152 / 22 5 95 607